



Rockaway Line Resiliency and Rehabilitation

2-week Construction Look Ahead

August 5th – August 19th 2024

Dear Neighbor:

Here is your **Rockaway Viaduct 2-week Construction Look Ahead**. The Rockaway Line Resiliency and Rehabilitation project is conducting Viaduct repairs to ensure the long-term stability of the MTA's infrastructure on the peninsula.

The MTA and its contractor for the Viaduct repairs, Schiavone, are making every effort to advance work safely and efficiently, while minimizing impacts on the surrounding community. However, depending on the location, severity and scale of the repairs it may be necessary to reduce the number of travel lanes and/or implement alternating traffic patterns to ensure the safety of the public traveling below, as well as those working above the roadway. This work and the associated roadway modifications will be done on a temporary and rolling basis. When appropriate, Schiavone will have flaggers on site to help direct vehicular and pedestrian traffic.

All work is expected to be performed Monday-Friday between 7:00AM and 3:30PM unless traffic and pedestrian levels during this time period do not allow crews to safely close portions of the road and maintain traffic flow.

Please be advised of the following upcoming project activities from August 5th to August 19th 2024:

Street Closures

- **07/29 to 10/28 - Possible temporary road or lane closures and alternating traffic patterns** along Rockaway Fwy between Beach 59th and Beach 44th street.
- **08/05 to 09/01 – Temporary road and lane closures** along Rockaway Fwy between Beach 108th and Beach 105th street.

What to expect

- Construction crews are continuing inspections and repairs along sections of Rockaway Fwy between Beach 59th to Beach 44th street, and Beach 108th to Beach 105th street.

Reminders

- Pedestrian and emergency access will be maintained at all times, as will access to residences and businesses.

Additional Information on Reverse

2 Week Construction Look Ahead – [8/05 – 8/19]

Street Closure Map

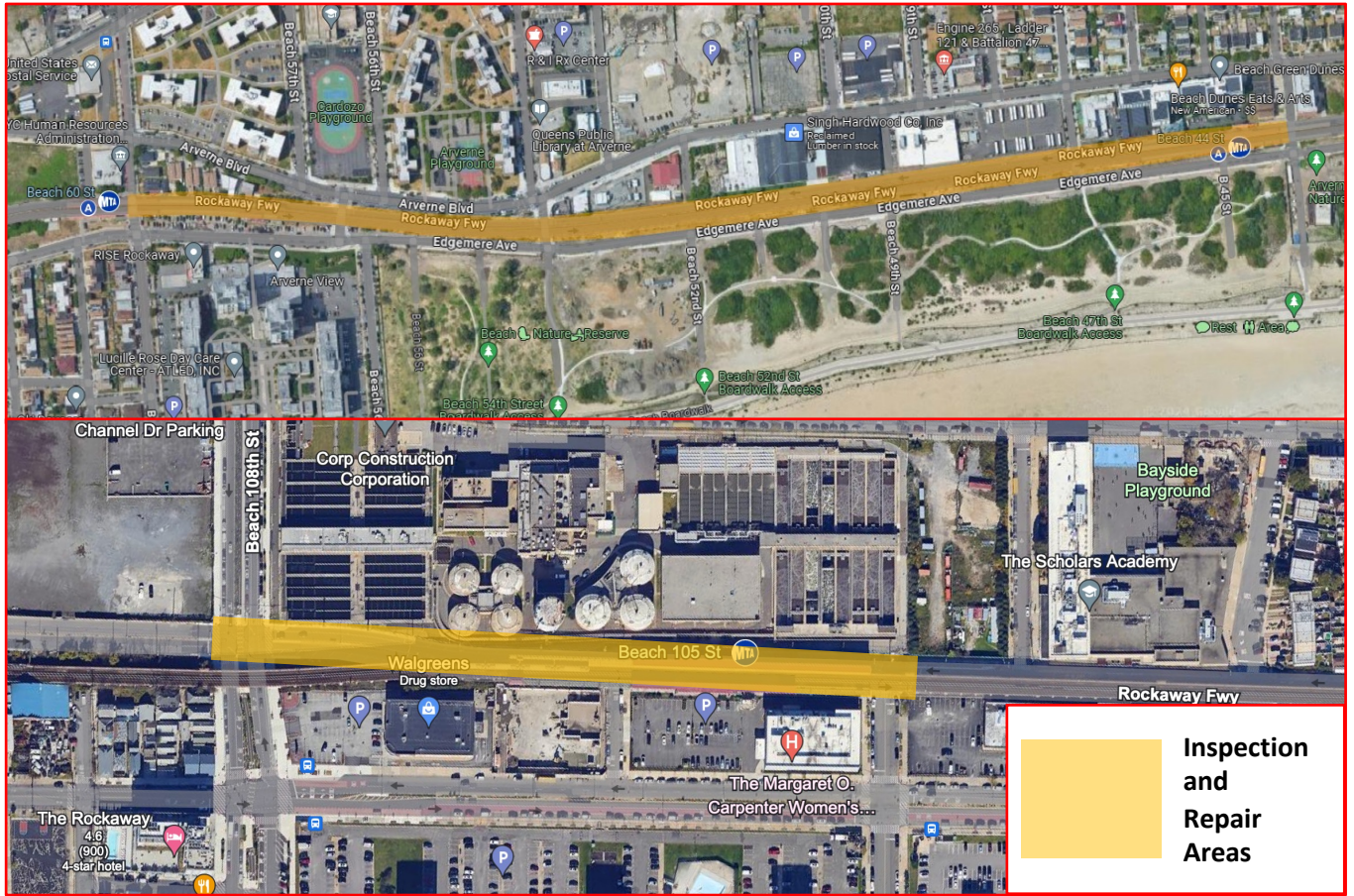

Map showing the areas where repair activities will be taking place. There may be temporary traffic disruptions along this area.

Community Commitment

The Rockaway Line Resiliency and Rehabilitation Outreach Team aims to provide the most up to date information on work activities to keep the community informed; **however, the schedule of work is subject to change.** The MTA and its contractor, Schiavone, understand the potential for disruption that this work may present and appreciate your understanding and support while this vital infrastructure project moves forward.

About the Project

The MTA is completing critical repairs to aging infrastructure in the Rockaways to make the peninsula's public transportation more resilient against climate change. Many components of the Rockaway Line are over 65 years old, which necessitates significant rehabilitation and resiliency upgrades to harden vulnerable infrastructure against rising sea levels. One portion of this project includes the removal, repair, and replacement of various deteriorated elements of the viaduct structure. This project builds upon previous work and further strengthens Rockaway Line service to ensure reliability for decades to come.



Resiliencia y rehabilitación de la Línea Rockaway

Previsión de construcción - 2 semanas

5 de agosto – 19 de agosto 2024

Querido vecino:

Aquí está su **prevista sobre la construcción del viaducto de Rockaway**. El proyecto de rehabilitación y resiliencia de la línea Rockaway está realizando reparaciones del viaducto para garantizar la estabilidad a largo plazo de la infraestructura de la MTA en la península.

La MTA y su contratista para las reparaciones del Viaducto, Schiavone, están haciendo todo lo posible para avanzar el proyecto de manera segura y eficiente, minimizando al mismo tiempo los impactos en la comunidad. Sin embargo, dependiendo de la ubicación, la gravedad y la escala de las reparaciones, puede ser necesario reducir la cantidad de carriles de circulación y/o implementar patrones de tráfico alternos para garantizar la seguridad del público que viaja por debajo, así como de aquellos que trabajan por encima de la carretera. Este trabajo se realizará de forma temporal y continuamente. Cuando sea apropiado, Schiavone tendrá señalizadores en el sitio para ayudar a dirigir el tráfico de vehículos y peatones.

Se espera que todo el trabajo se realizará de lunes a viernes entre las 7:00 a. m. y las 3:30 p. m. Si los niveles de tráfico y peatones durante este período no permitirán el cierre de partes de la carretera en manera segura, es posible que el trabajo tenga que ser realizado a diferentes horarios.

Tenga en cuenta las siguientes actividades del proyecto:

Cierres de calles

- Del **29 de julio al 28 de octubre**: posibles cierres temporales de carriles o patrones de tráfico alternos a lo largo de Rockaway Fwy entre las calles Beach 59 y Beach 44.
- Del **5 de agosto al 1 de septiembre**: posibles cierres de calle o carriles a lo largo de Rockaway Fwy entre las calles Beach 108 y Beach 105.

Que esperar

- Equipos de construcción continúan a realizar inspecciones y reparaciones a lo largo de Rockaway Fwy entre las calles Beach 59 al Beach 44, y Beach 108 al Beach 105.

Recordatorios

Se mantendrán en todo momento los accesos peatonales y de emergencia, así como el acceso a residencias y negocios.

Información adicional en el reverso

Previsión de 2-semanas para la construcción

Mapa de cierre de calles

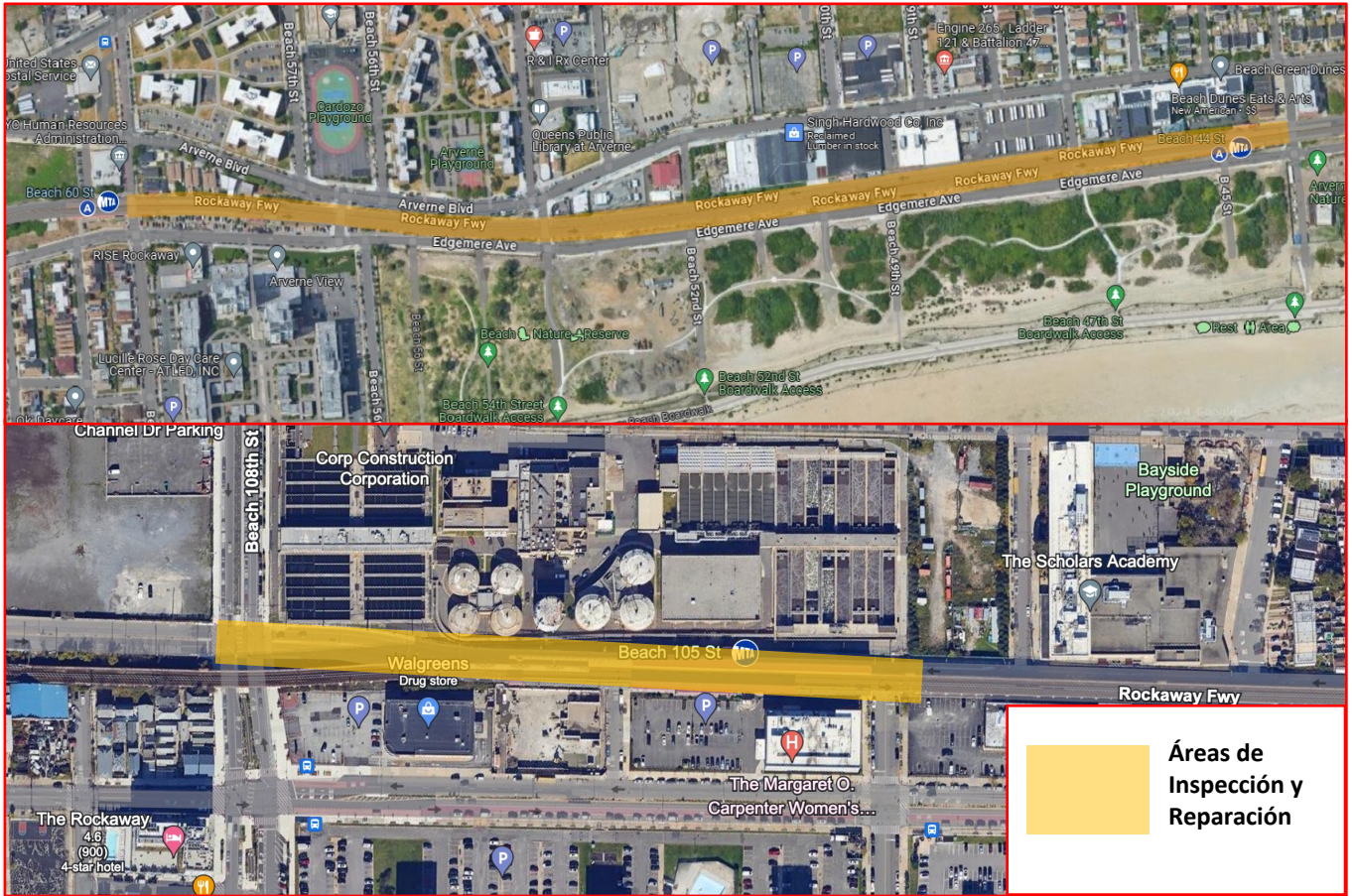

Mapa que muestra las áreas donde se realizarán las actividades de reparación. Es posible que haya interrupciones temporales del tráfico en esta área.

Compromiso comunitario

El Equipo del proyecto de rehabilitación y resiliencia de la línea Rockaway tiene como objetivo distribuir la información más actualizada sobre las actividades del proyecto, para mantener informada a la comunidad. **Sin embargo, el horario de trabajo está sujeto a cambios.** La MTA y su equipo de construcción, comprenden el potencial de interrupción que este trabajo puede presentar y agradecen su apoyo mientras este vital proyecto de infraestructura avanza.

Sobre el proyecto

La MTA está completando reparaciones críticas a la infraestructura en los Rockaways para hacer que el transporte público de la península sea más resistente al cambio climático. Muchos componentes de la línea Rockaway tienen más de 65 años, lo que requiere una rehabilitación significativa y mejoras de resiliencia para fortalecer la infraestructura vulnerable contra el aumento del nivel del mar. Una parte de este proyecto incluye la remoción, reparación y reemplazo de varios elementos deteriorados de la estructura del viaducto. Este proyecto se basa en trabajos anteriores y fortalece aún más el servicio de Rockaway Line para garantizar la confiabilidad en las próximas décadas.