

할인 운임 OMINY

2025

의제

- 할인 운임 기본 사항 및 할인 운임 가입 방법
- 신용/직불 카드 또는 모바일 기기로 할인 운임을 이용하는 고객
- EasyPay를 포함한 현재 고객의 전환
- OMNY 기본 사항
- 온라인 OMNY 계정
- 질문 및 답변

프로그램 기본 사항: 할인 운임은 누가 이용할 수 있나요?

65세 이상인 모든 사람



프로그램 기본 사항: 할인 운임은 누가 이용할 수 있나요?

적격 장애가 있는 사람:

- Medicare 혜택을 받는 경우(연령 제외)
- 시력 상실
- 심각한 정신 질환, SSI(생활 보조금)를 받는 경우
- 난청 또는 청력 상실
- 보행 장애
- 인지 장애
- 기타 신체 장애



할인 운임 가입하기: 직접 방문 또는 우편으로 신청



- MTA는 더이상 할인 운임 **MetroCard**를 고객에게 발급하지 않습니다.
- OMNY로 전환되는 중입니다.
- 신규 할인 운임은 OMNY로 발급됩니다.

신규 고객인 경우: 4가지 신청 방법

1. 주 NYCT 고객 서비스 센터
 - 로어 맨해튼의 3 Stone Street
2. 5개 자치구 전역에 위치한 15곳의 지하철 고객 서비스 센터(CSC)
3. 이동 판매 버스 및 밴
4. 우편으로 신청 (신청서는 온라인과 지하철 부스에서 이용 가능)

할인 운임 가입하기: 지참물 요약

- 만 65세 이상인 경우, 사진이 부착된 유효한 신분증만 있으면 됩니다.
- 장애가 있는 경우, 작성된 신청서와 다음 중 하나를 지참하세요.
 - Medicare 카드
 - 뉴욕주 시각장애인 카드
 - 의료 문서



NEW YORK STATE Commission for the Blind	
KATHY HOCHUL Governor	SUZANNE MILES-GUSTAVE, ESQ. Acting Commissioner
Verification of Legal Blindness	
Name: JOHN Q. SMITH	NYSCB Registration No. CF #000000
Address: 123 Main Street, Fl 2 New York, NY 10001	
The above named person is registered as legally blind with the Commission for the Blind in accordance with New York State law, Section 8704.	
Signature: <i>[Signature]</i> Title: Associate Commissioner, NYSCB Date: 12/11/2024	

고객 서비스 센터 – 연중무휴 24시간 운영

Manhattan

168 St-Washington Heights 1AC
125 St (Lex Av) 456
34 St-Pennsylvania Station 123
Times Square-42 St 123 7 S NQRW
Fulton St AC 45 23 JZ

Bronx

161 St-Yankee Stadium BD4
Fordham Rd 4
Parkchester-E 177 St 6

Queens

Jackson Hts-74 St-Roosevelt Av EFMR7
Flushing-Main St 7
Sutphin Blvd-Archer Av-JFK EJZ

mta.info/CSC



Brooklyn

Atlantic Av-Barclays Ctr 2345 DNR BQ
Stillwell Av-Coney Island DFNQ
Myrtle-Wyckoff Avs LM

Staten Island

St. George SIR

현재 할인 운임 이용 고객

이미 신용/직불 카드 또는 모바일 기기를 사용하고 있는 할인 운임 고객

- 본인 카드 또는 기기를 사용하여 할인 운임 OMNY에 이미 가입한 경우:
 - 이 전환으로 인해 변화되는 것은 없습니다.
 - 어떠한 조치도 취할 필요가 없습니다.
 - 우편으로 카드를 받지 *않습니다*.

현재 EasyPay 고객: 우편을 통해 받은 OMNY 카드

- 2024년 12월부터 현재까지 우편으로 OMNY 카드를 받았어야 합니다.
- EasyPay 계정을 폐쇄하고 환불을 받으세요.
 - EasyPay 콜 센터에 전화로 문의하세요.: 877-323-7433

**EasyPay MetroCard는
3월 23일부터 더 이상
작동하지 않습니다.**

현재 고객: 우편을 통해 받은 OMNY 카드

- 2024년 12월부터 현재까지 우편으로 OMNY 카드를 받았어야 합니다.
- 할인 운임 MetroCard는 표시된 만료일에 만료됩니다.
- *현재 보유한 카드가 마지막으로 사용할 수 있는 할인 운임 MetroCard입니다.*
- 할인 운임 MetroCard의 잔액을 소진하세요.
고객 서비스 센터 또는 이동 판매 밴에서 잔액을 옮길 수도 있습니다.
- 그런 다음 OMNY를 사용하기 시작하세요.

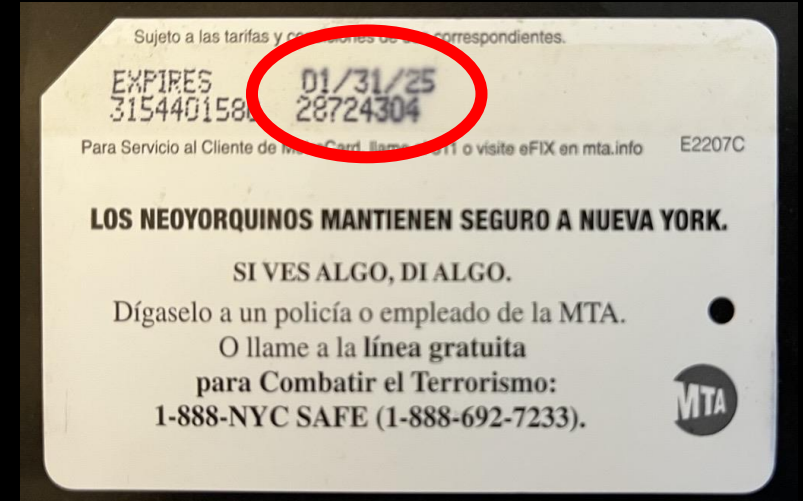

**MetroCard 판매 및 충전은
2025년 12월 31일에
종료됩니다.**

현재 고객: 우편을 통해 받은 OMNY 카드



첫 OMNY 카드 수령을 축하합니다.

1. 카드를 잃어버릴 경우에 대비하여 **카드 뒷면의 사진을 찍어** 카드 번호와 세부 정보를 저장합니다.
2. **카드에 금액 추가:**
 - OMNY 카드는 잔액이 0으로 제공됩니다.

현재 고객: 우편으로 OMNY 카드를 받지 못했습니다.

- 511로 전화하여 우편 주소가 올바른지 확인하세요.
- 확인 후 새 카드가 필요한 경우 다음 장소에 직접 방문해 주세요.
 - 고객 서비스 센터(CSC), 이동 판매(Mobile Sales), 또는 3 Stone St
- 임시 할인 운임 카드를 반복적으로 받기 위해 역 부스에 간 경우:
 - 영구 할인 운임 카드를 신청해야 합니다.



OMNY 기본 사항

OMNY 카드

- 할인 운임 OMNY 카드는 정액 운임 카드와 매우 유사합니다.
 - 구분하기 위해 뒷면에 할인 운임 아이콘이 있습니다.
- 카드에 사진이 없지만 신청 시 사진이 필요하며 검증 목적으로 보관됩니다.
- MetroCard보다 더 두껍고 견고한 카드입니다.

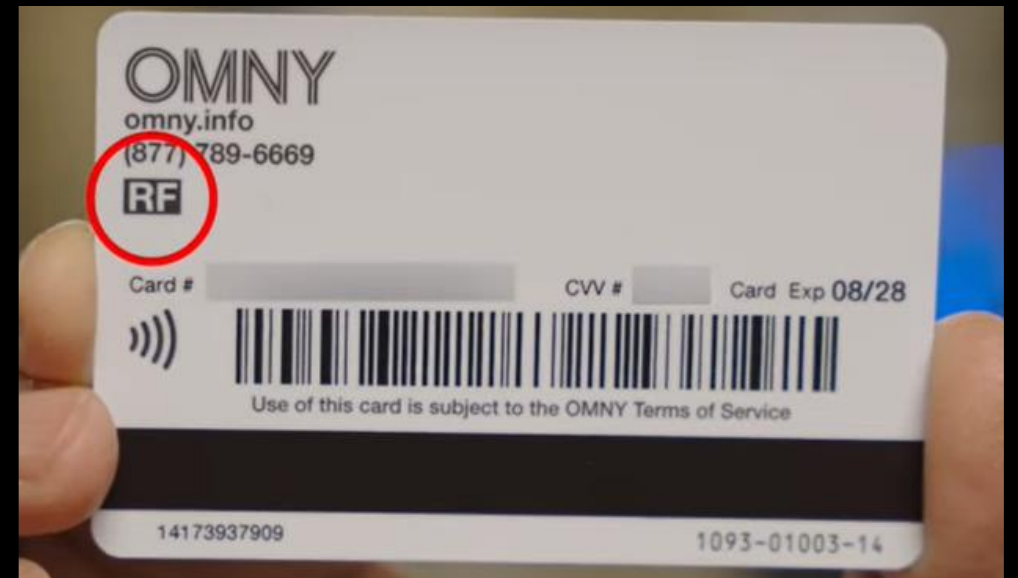

OMNY로 전환되더라도 운임에는 변화가 없습니다.



- 다음을 포함하여 현재와 동일한 절반 가격의 운임을 계속 누리세요.
 - 지하철
 - 로컬, 셀렉트 및 비혼잡시간대 고속버스
 - Staten Island Railway
 - Roosevelt Island Tram
- Bee-Line 및 NICE bus: 곧 시행 예정
- 지하철과 버스 간 무료 환승도 변경되지 않습니다.

OMNY로 탭하기

- 더 이상 카드를 긁지 않아도 됩니다
- 회전식 개찰구 또는 버스의 OMNY 스크린에 카드를 탭합니다.
- 녹색 “GO” 화면이 나타날 때까지 카드를 리더에 올려 놓으세요.
- 참 간단합니다!

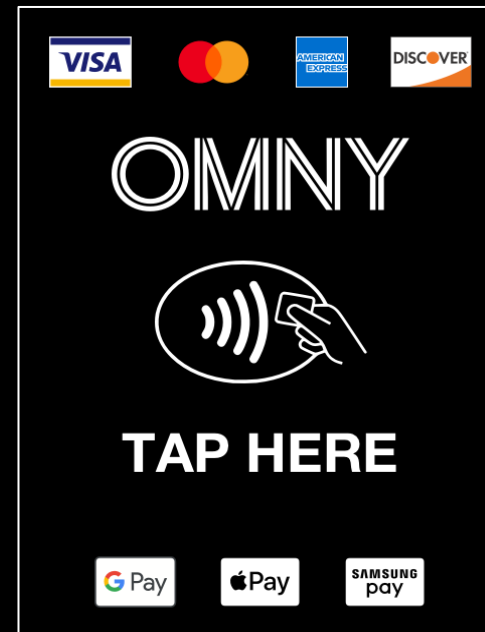

OMNY로 탭하기



OMNY로 탭하기



OMNY 카드 충전하기



먼저 카드를 충전하세요

1. omny.info에서 온라인으로 충전
 - 신용카드 또는 직불 카드에서 자동 충전을 설정하세요.
2. 지하철역에서 OMNY 자판기를 사용(현금 사용 가능)
3. 참여 소매점 방문: omny.info/retail(현금 사용 가능)
4. 이동 판매 밴 알아보기:
mta.info/mobilesales

OMNY.info에서 온라인으로 충전

- 카드 충전 방식에서 가장 다양한 옵션과 유연성을 제공합니다.
- EasyPay 프로그램을 복제하여 자동으로 다시 충전할 수 있습니다.
- 이 프레젠테이션 뒷부분에 Omny.info 사용에 대한 단계별 지침이 있습니다.

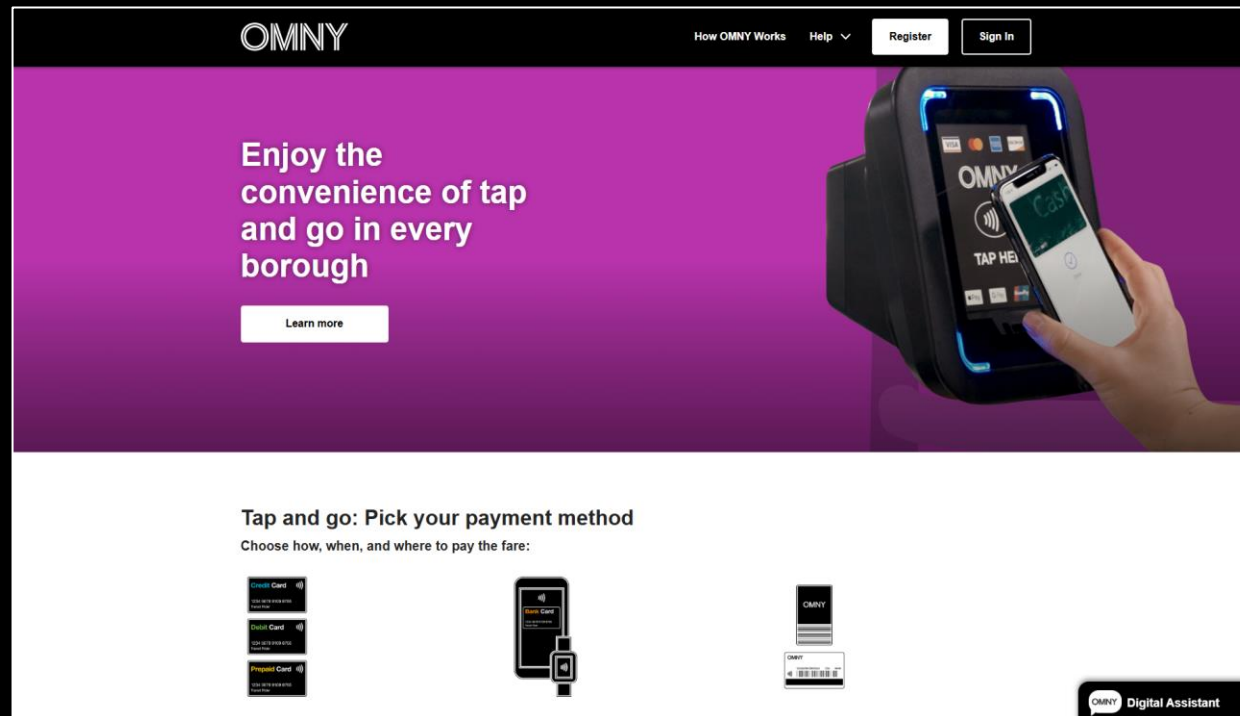

OMNY 자동 판매기

기존 MetroCard와 비슷하지만 더 간단합니다.

- 더 큰 화면과 글자, 높은 대비
- 새로운 언어
- 새로운 오디오 지원
- 자동 판매기가 있는 역의 목록을
알아보려면 다음 페이지를
방문하세요. omny.info/omny-card



이동 판매 밴에서 충전하세요!



- MTA 밴과 버스는 매일 도시 전역에서 만날 수 있습니다.
- 가장 가까운 위치 찾기:
 - mta.info/mobilesales
- 이동 판매 밴에서 추가로 제공하는 서비스:
 - MetroCard 잔액을 OMNY 카드로 이전
 - 새 OMNY 카드 제공

가까운 소매점에서 충전

The screenshot shows the OMNY website interface. At the top is the OMNY logo and a menu icon. Below is the heading "Retail locations". A search bar labeled "Find a retail location" contains the text "New York, NY 10002". Below the search bar is a link "Use my current location". A note states "OMNY card availability may vary by retailer." and "Showing 1 to 10 of 50". A list of four retail locations is displayed, each with a pharmacy icon, name, address, and distance. Each entry includes green checkmarks for "Buy OMNY cards" and "Load value", and a "Get directions" link. The locations are: Century Pharmacy (0.15 miles), CVS Pharmacy (0.2 miles), Payomatic Check Cashing (0.34 miles), and Payomatic Check Cashing (0.44 miles). To the right of the list is a map of Lower Manhattan with various neighborhood labels and icons representing retail locations. At the bottom right of the map area is the "OMNY Digital Assistant" logo.

Retail locations

Find a retail location

New York, NY 10002

Use my current location

OMNY card availability may vary by retailer.

Showing 1 to 10 of 50

- Century Pharmacy** 0.15 miles
225 Madison St, New York NY 10002
Buy OMNY cards Load value
Get directions
- CVS Pharmacy** 0.2 miles
500 Grand St, New York NY 10002
Buy OMNY cards Load value
Get directions
- Payomatic Check Cashing** 0.34 miles
57 Pitt St, New York NY 10002-3521
Buy OMNY cards Load value
Get directions
- Payomatic Check Cashing** 0.44 miles
445 Essex St, New York NY 10002

Map Satellite

OMNY Digital Assistant

- 5개 자치구 전역에 있는 수천 개의 소매점에서 할인 운임 OMNY 카드를 충전할 수 있습니다.
- 온라인에서 소매점 목록 확인: omny.info/retail-locations
- 금전 등록기에서 카드를 충전합니다.



MetroCard 잔액을 OMNY로 이전

줄을 설 필요 없이 잔액을 사용하세요.

1. 고객 서비스 센터: mta.info/CSC
2. 3 Stone Street
3. 이동 판매 밴: mta.info/mobilesales



OMNY의 새로운 혜택

- 7일 동안 12회 이용 후 무료 탑승 혜택
 - 7일 동안 \$17를 초과하여 요금이 결제되지 않습니다.
 - 7일 무제한 승차권과 동일한 가격
- 1일차 -----→ 7일차
- 12회 이용 후 무료 탑승 혜택

OMNY 계정의 새로운 혜택

- 무료 탑승 혜택을 위한 진행 상황 추적
- 온라인으로 카드를 충전하면 자판기 앞에 줄 서서 기다릴 필요가 없습니다.
- 현재 EasyPay 프로그램과 같은 자동 충전 설정
- 카드를 분실하거나 도난당한 경우 카드가 동결됩니다.

OMNY 도움말 보기

- OMNY 웹사이트 이용: omny.info
- 할인 운임 OMNY 웹사이트: mta.info/fares/reduced-fare/omny
- 3 Stone Street의 NYCT 고객 서비스 센터 방문
- 지하철 역 고객 서비스 센터 15곳
 - 5개 자치구 전역에 위치 mta.info/CSC
- 이동 판매 밴: omny.info/mobilesales
- OMNY 콜 센터 전화: [877-789-6669](tel:877-789-6669)

고객 서비스 센터 – 연중무휴 24시간 운영

Manhattan

168 St-Washington Heights 1AC
125 St (Lex Av) 456
34 St-Pennsylvania Station 123
Times Square-42 St 123 7 S NQRW
Fulton St AC 45 23 JZ

Bronx

161 St-Yankee Stadium BD4
Fordham Rd 4
Parkchester-E 177 St 6

Queens

Jackson Hts-74 St-Roosevelt Av EFMR7
Flushing-Main St 7
Sutphin Blvd-Archer Av-JFK EJZ

mta.info/CSC



Brooklyn

Atlantic Av-Barclays Ctr 2345 DNR BQ
Stillwell Av-Coney Island DFNQ
Myrtle-Wyckoff Avs LM

Staten Island

St. George SIR

자세한 정보 얻기

- OMNY 웹사이트:
 - omny.info
- 할인 운임 웹페이지:
mta.info/reduced-fare
- 할인 운임 OMNY 동영상:
 - youtube.com/@mtainfo
- OMNY 콜센터
 - 877-789-6669

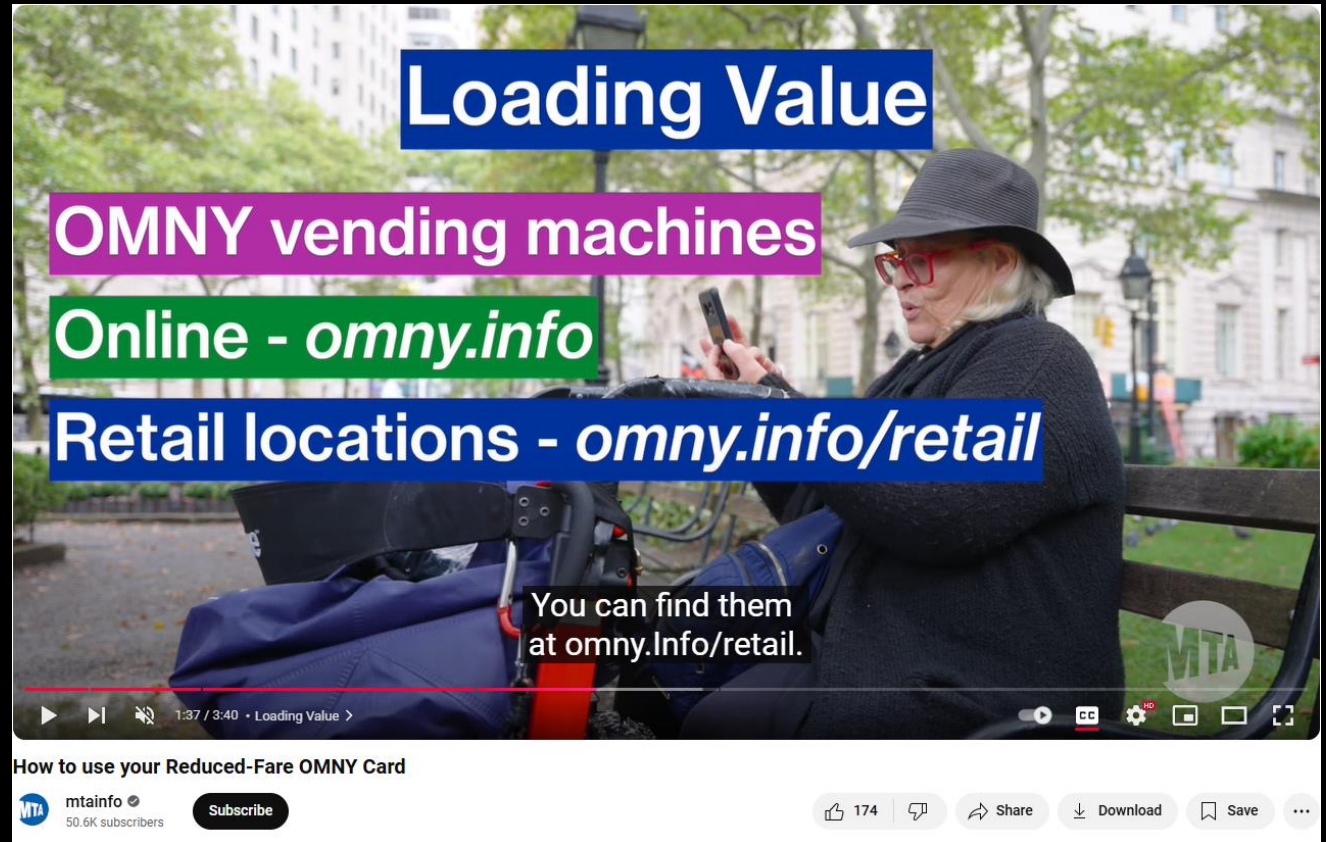

할인 운임과 AAR OMNY 비교

- 두 프로그램 모두에 등록한 고객에게는 두 개의 개별 카드가 제공됩니다.
- 할인 운임 고객은 이미 우편으로 카드를 수령했습니다.
 - 카드에는 사진이나 이름이 없습니다.
- AAR OMNY 카드에는 사진이 있습니다.
- 새 AAR ID로 사용할 수 있고 요청 시 무료 버스/지하철/SIR 이용이 포함합니다.

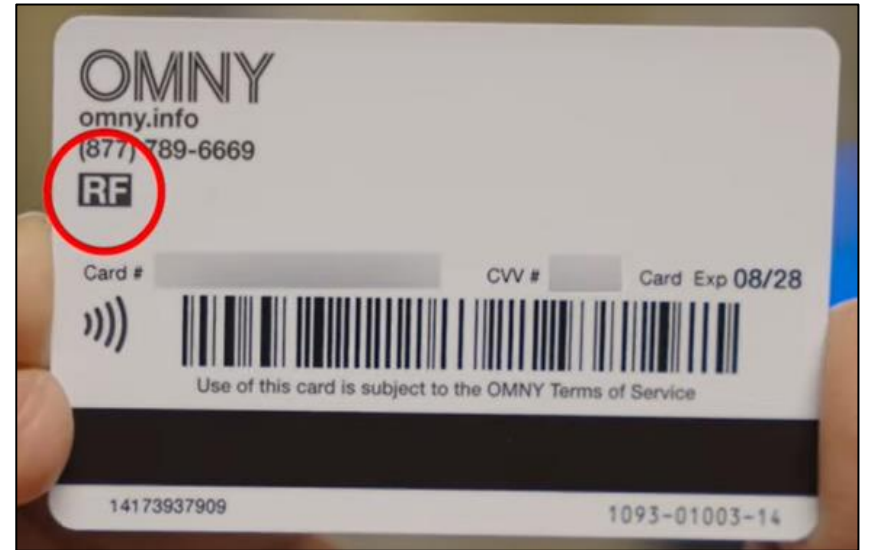

질문 및 답변