

Second Avenue Subway

BOLETÍN
Agosto 2025

FASE 2:

EAST HARLEM

¡Visite el
Centro de
Información
Comunitario
del Metro de la
2da Avenida!



MTA Centro de
Información
Comunitario:

69 Este, Calle 125 (entre
las avenidas Park &
Madison)
New York, NY 10035
(212) 722-3700
outreach@mtacd.org

Abierto de lunes a
viernes
9 a.m. – 5 p.m.

Subscríbete a nuestra lista



mta.info/EastHarlem

La Junta de la MTA aprueba el contrato para construir El túnel del tren Q en East Harlem



La gobernadora Kathy Hochul se une al presidente y director ejecutivo de la MTA, Janno Lieber, en una reunión especial de la Junta de la MTA en el edificio de oficinas estatales Adam Clayton Powell, Jr. el lunes 18 de agosto de 2025. La junta votó para aprobar el contrato de perforación de túneles para la Fase 2 del Metro de la Segunda Avenida que extenderá la línea Q a East Harlem. **Comunicado de prensa:** [La gobernadora Hochul anuncia que la fase 2 del metro de la Segunda Avenida avanza con la adjudicación del contrato de construcción de túneles.](#)



Se han instalado cercas en el Complejo Educativo Tito Puente para proteger a los peatones durante la instalación de infraestructura de alcantarillado que se llevará a cabo a lo largo del lado oeste de la Segunda Avenida en los próximos meses.

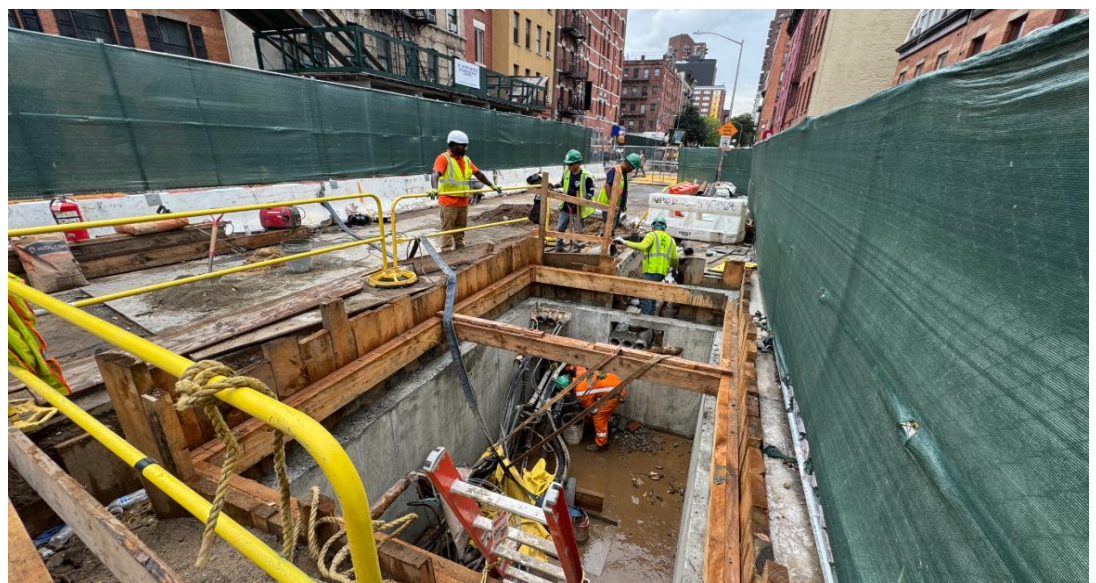

En las próximas semanas, se instalarán dos bóvedas eléctricas adicionales en la calle 110 entre la Segunda y la Tercera Avenida. Esto facilitará la instalación de conductos eléctricos en toda la zona de trabajo del Metro de la Segunda Avenida. Una bóveda eléctrica contiene transformadores y proporciona un punto de acceso para el mantenimiento y reparación de los equipos de alta tensión que alberga. La foto muestra la construcción de la bóveda en progreso.

Manteniéndote informado

Alcance Comunitario con los funcionarios electos



El congresista Adriano Espaillat, 13º C.D. (centro) con Jaime Torres Springer (derecha), presidente de la MTA, C&D



La senadora Cordell Cleare (centro) con el equipo de alcance comunitario.

El Centro de Información Comunitaria del Metro de la Segunda Avenida ha tenido muchos visitantes este mes. **El congresista Adriano Espaillat (Distrito 13 del Congreso), el senador del estado de Nueva York Cordell Cleare, el asambleísta Jordan J.G. Wright (Distrito 70 de la Asamblea) y el concejal de la ciudad de Nueva York Yusef Salaam (Distrito 9)** asistieron a sesiones informativas sobre la Fase 2 del Proyecto del Metro de la Segunda Avenida. Los representantes expresaron su apoyo al proyecto al tiempo que reiteraron el deseo de que la MTA haga todo lo posible para mitigar los impactos potenciales en la comunidad residencial y empresarial, así como para que la MTA y el proyecto cumplan con los objetivos de contratación y adquisiciones locales establecidos. La MTA y el equipo de alcance comunitario continuarán actualizando a la comunidad regularmente a medida que se desarrollen los proyectos.



El concejal Yusef Salaam (2º desde la derecha) y el personal del equipo del Centro de Información Comunitario



El asambleísta Jordan J. G. Wright (derecha) se reunió con el equipo de alcance comunitario

Fase 2 del Metro de la Segunda Avenida

La Fase 2 del proyecto del Metro de la Segunda Avenida extenderá la línea Q hacia East Harlem y Harlem. La Fase 2 mejorará y reducirá el tiempo de viaje para los residentes del área mediante la creación de dos nuevas estaciones en la Segunda Avenida en las calles 106 y 116, así como la extensión del servicio Q a una tercera estación nueva en la calle 125 y la avenida Lexington que se conectará con la 4/5/6 y Metro-North.



Representaciones de la estación de la calle 125 del Metro de la Segunda Avenida

¡Visite el Centro de Información Comunitario del Metro de la 2da Avenida!

69 Este, Calle 125
(entre las avenidas Park & Madison)
New York, NY 10035

(212) 722-3700 outreach@mtacd.org