

Second Avenue Subway

BOLETÍN
Febrero 2025

FASE 2: EAST HARLEM

¡Visite el Centro de Información Comunitario del Metro de la 2da Avenida!



MTA Centro de Información Comunitario:

69 Este, Calle 125 (entre las avenidas Park & Madison)
New York, NY 10035
(212) 722-3700
outreach@mtacd.org

Subscríbete a nuestra lista



mta.info/EastHarlem

Próximas obras de la tubería principal de gas en la Segunda Avenida

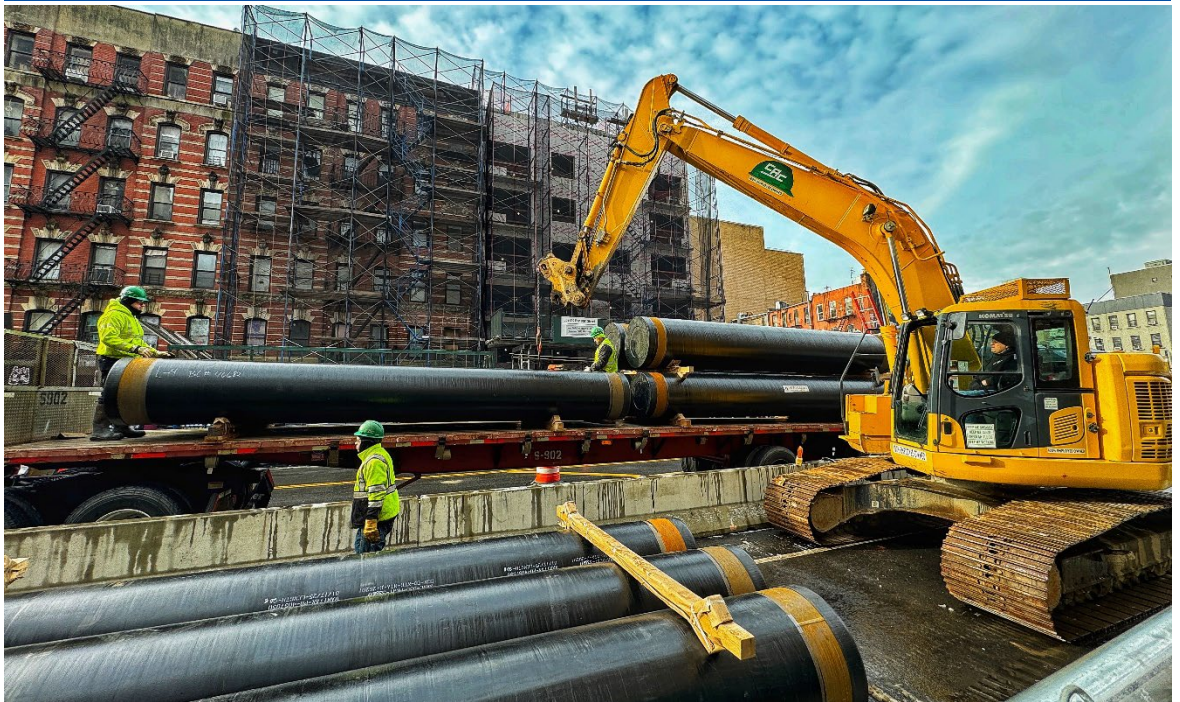

Se descargan nuevas tuberías principales de gas en la calle 106 y la Segunda Avenida. En las próximas semanas, los residentes y negocios de East Harlem verán la instalación de nuevas tuberías principales de gas en todo el corredor SASP2 Contrato 1 a lo largo de la Segunda Avenida. La instalación de estas nuevas tuberías principales de gas es un paso importante a medida que continúa la reubicación de los servicios públicos para la construcción de la nueva estación accesible de la calle 106. Esto se llevará a cabo en la Segunda Avenida, entre las calles 104 y 108. Durante estos trabajos, se desviará el tráfico por las zonas donde se está llevando a cabo la construcción.

El esfuerzo de reubicación también incluirá la mejora de la infraestructura existente, lo que beneficia al proyecto al eliminar un obstáculo para la construcción del túnel subterráneo y beneficia a la comunidad al extender la vida útil de sus servicios públicos.

Comité Asesor de Construcción de la Calle 106



Los miembros del Comité Asesor reciben una actualización de estado de la MTA. El Comité Asesor Residencial de la Fase 2 de la Construcción del Metro de la Segunda Avenida se reunió el 21 de enero de 2025 para actualizar el proyecto sobre la construcción en curso. El comité revisó el trabajo que se avecina y discutió cualquier inquietud que se haya presentado a la MTA durante el último trimestre.

Las reuniones del comité asesor se llevan a cabo trimestralmente con líderes que tienen un alcance más de uno a uno en la comunidad. Los miembros asistentes incluyen presidentes de juntas directivas de inquilinos y cooperativas, líderes organizacionales y propietarios de negocios con ubicaciones a lo largo de la alineación del proyecto. Durante las reuniones del comité, se proporciona información y actualizaciones sobre el estado del proyecto. Las organizaciones y grupos que no forman parte del comité asesor pueden recibir una actualización del proyecto en su ubicación comunicándose con el equipo de divulgación al 212-722-3700.

Manteniéndote informado

Los beneficios de la nueva estación de la calle 106



Representación conceptual de la entrada SASP2 en la esquina noreste de la calle 106 y la Segunda Avenida

Ampliar el acceso al transporte público

La Fase 2 del Proyecto del Tren Subterráneo de la Segunda Avenida está cumpliendo una promesa de proporcionar nuevas y mejores opciones de transporte para los residentes de East Harlem desde la eliminación de los trenes elevados de la 2ª y 3ª Avenida en las décadas de 1940 y 50. El metro de la Segunda Avenida será la ÚNICA línea de metro que creará un viaje de un solo asiento desde East Harlem hasta West Midtown, Times Square, Chinatown y hasta Coney Island.



Ahorro de tiempo:

Los residentes de East Harlem y Bronx que viajan en bicicleta tiempo de viaje reducido, ahorrando un estimado de 20 minutos al día, 7,2 horas al mes, sumando 3,5 días al año.



Nuevo diseño:

Cada estación será luminosa, cómoda y moderna, con vías de baja vibración, cultura artística de East Harlem.



Totalmente accesible:

Las nuevas estaciones de East Harlem se construirán con entradas que incluyen ascensores y escaleras mecánicas totalmente accesibles, lo que creará una mayor movilidad para las personas mayores y las personas de todas las habilidades.



Paisaje urbano revitalizado:

El proyecto proporcionará un paisaje urbano de superficie revitalizado con nuevas aceras, árboles y áreas públicas, mejorando la Segunda Avenida como un vibrante corredor comercial y peatonal en East Harlem.



Movilidad de viaje:

Las estaciones también contarán con los últimos avances tecnológicos, incluida la cobertura celular y Wi-Fi en todo el vehículo, y señalización digital que brinda información en tiempo real sobre las salidas de los trenes.



Un viaje de un solo asiento:

El metro de la Segunda Avenida será la única línea de metro que creará un viaje de un solo asiento desde East Harlem hasta West Midtown, Times Square, Chinatown y Coney Island, Brooklyn.

En 2018 se inició un esfuerzo temprano e integral de alcance comunitario con la apertura del Centro de Información Comunitaria de la Fase 2 de SAS en 69 East 125th Street en el centro de Harlem. A través de la programación interactiva, reuniones comunitarias y presentaciones, el equipo de alcance comunitario está llevando la historia del metro de la Segunda Avenida a la comunidad de East Harlem.



¡Visite el Centro de Información Comunitario del Metro de la 2da Avenida!



69 Este, Calle 125
(entre las avenidas Park & Madison)
New York, NY 10035



(212) 722-3700



outreach@mtacd.org