

Second Avenue Subway

NEWSLETTER
Julio 2025

PHASE 2: EAST HARLEM

Visit the
Second Avenue
Subway
Community
Information
Center!



MTA Second Avenue Subway
Community
Information
Center:

69 E 125th St.
(Between Park &
Madison Aves.)
New York, NY 10035
(212) 722-3700
outreach@mtacd.org

Sign Up to Receive Updates!



mta.info/EastHarlem

Reubicación de servicios públicos continúa en el lado oeste de la Segunda Avenida

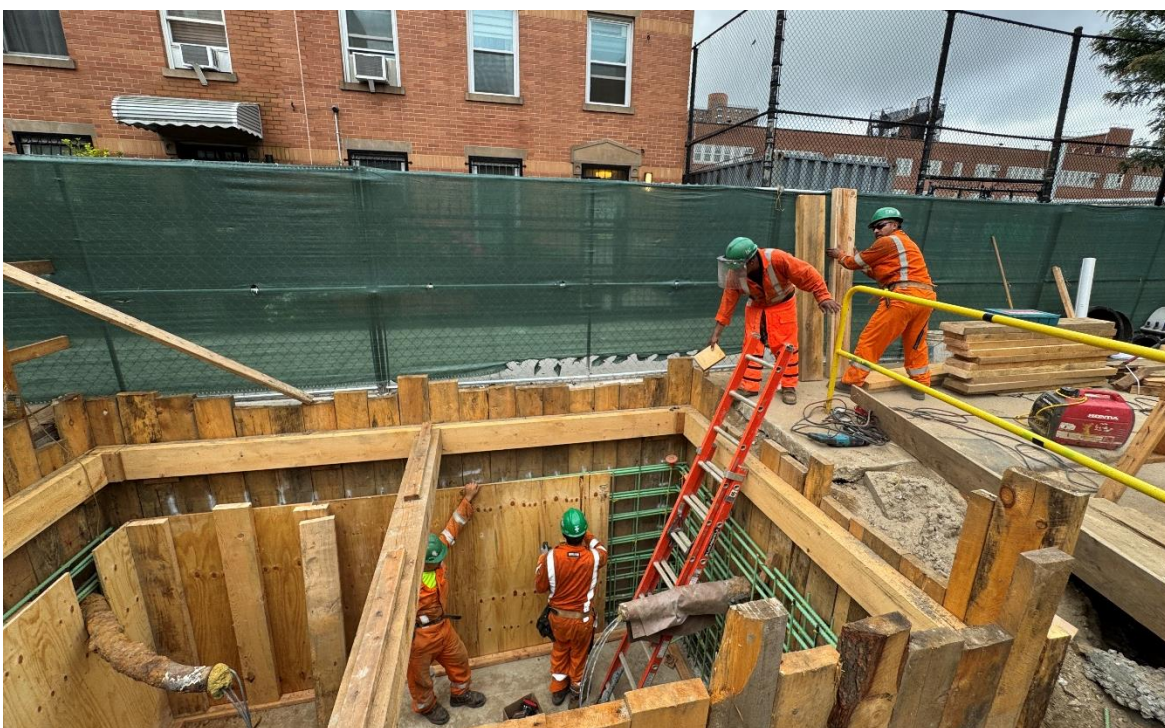

Se construye una nueva bóveda de servicios eléctricos en la calle 110 entre la 2ª y la 3ª avenida
El trabajo de reubicación de servicios públicos de la Fase 2 continúa en el lado oeste de la Segunda Avenida entre las calles 106 y 110. La obra del lado oeste trasladará los servicios subterráneos de gas, agua y electricidad fuera de debajo de la avenida y las calles laterales para dar paso al túnel y las vías de la nueva estación de la calle 106.



Excavación en la calle 105 y la Segunda Avenida

Frente a East Harlem Tutorial en 105 Street y Second Avenue, el contratista está investigando el entorno del subsuelo para determinar la mejor manera de redirigir la infraestructura de gas existente. El equipo de alcance comunitario está trabajando en estrecha colaboración con la administración escolar para minimizar el impacto en la población estudiantil y el área circundante.

El contratista también está trabajando para instalar pilotes para la infraestructura de alcantarillado y gas desde la calle 106 hasta la 109 en la Segunda Avenida. Estos pilotes están diseñados para estabilizar las líneas de alcantarillado y gas a lo largo del corredor de construcción.

Además, el contratista está trabajando en la reubicación de los servicios eléctricos en las calles laterales de la calle 106 a la 110. Esto implica la instalación de nuevas líneas eléctricas y conductos antes de dismantelar las líneas existentes.

Como parte de nuestros esfuerzos de alcance comunitario, escanee el código QR en la columna izquierda de este boletín para recibir actualizaciones oportunas del proyecto.

Manteniéndote informado

Alcance Comunitario



Greg Nyman, miembro del equipo del Centro de Información Comunitaria del Metro de la Segunda Avenida, comparte información sobre el estado del proyecto en la Feria de Recursos de la Escuela de Arte Lingüístico en Tito Puentes



El Director de Alcance Comunitario, Richard Harley (ex Gerente de Distrito de la Junta Comunitaria 10 en Manhattan) comparte actualizaciones del proyecto e información con los miembros de la Junta Comunitaria 10.

MTA Construction & Development y el Centro de Información Comunitario del Metro de la Segunda Avenida se comprometen a mantenerlo informado en cada etapa del proyecto. Visite nuestro centro de información comunitaria para explorar las exhibiciones de proyectos y nuestras exhibiciones interactivas. Damos la bienvenida a los visitantes de lunes a viernes de 9 a.m. a 5 p.m.

An early and comprehensive community outreach effort was initiated in 2018 with the opening of the SAS Phase 2 Community Information Center at 69 East 125th Street in the center of Harlem. Through interactive programming, community meetings, and presentations, the community outreach team is bringing the story of the Second Avenue Subway to the East Harlem Community.



**Visit the Second Avenue Subway
Community Information Center!**



69 E 125th St.
(Between Park & Madison Aves.)
New York, NY 10035



(212) 722-3700



outreach@mtacd.org